Організаційна структура ПрАТ «СК «ЮНІВЕС»*
станом на «31» грудня 2024 року

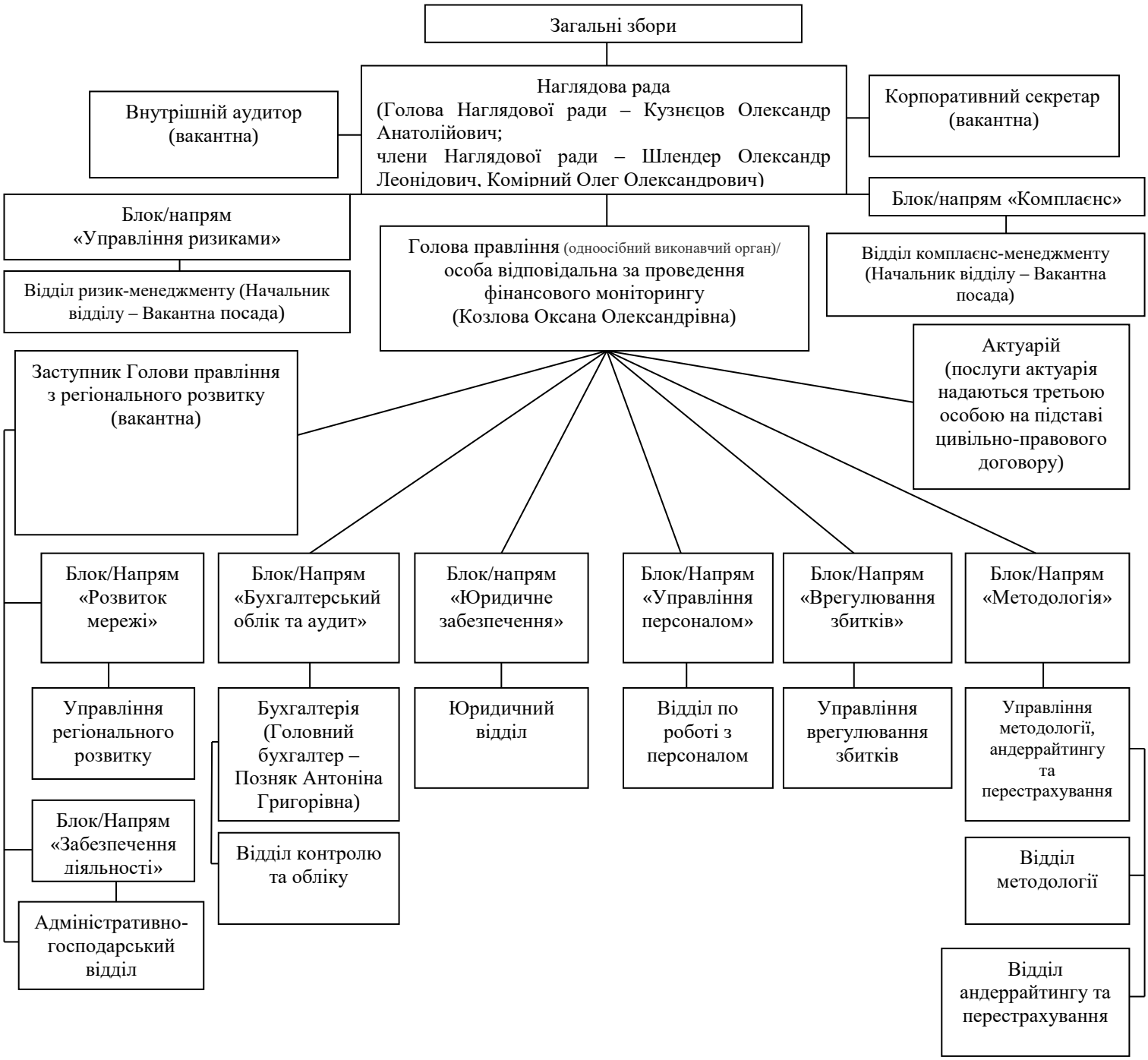

Голова правління
ПрАТ «СК «ЮНІВЕС» **Оксана КОЗЛОВА**
«31» грудня 2024 року