Організаційна структура ПрАТ «СК «ЮНІВЕС»*
станом на «08» березня 2024 року

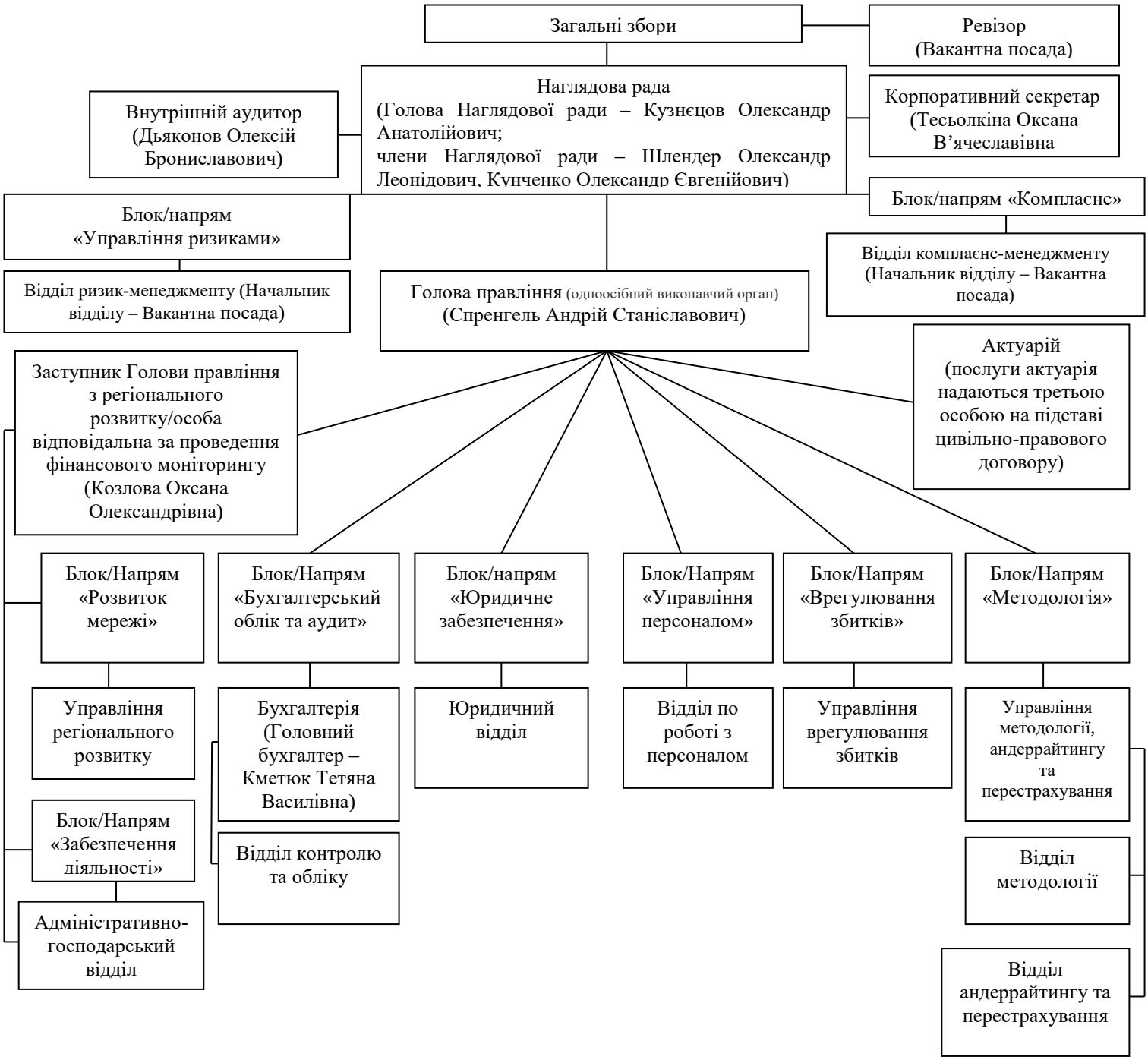

Голова правління
ПрАТ «СК «ЮНІВЕС» **Андрій СПРЕНГЕЛЬ**
«11» березня 2024 року